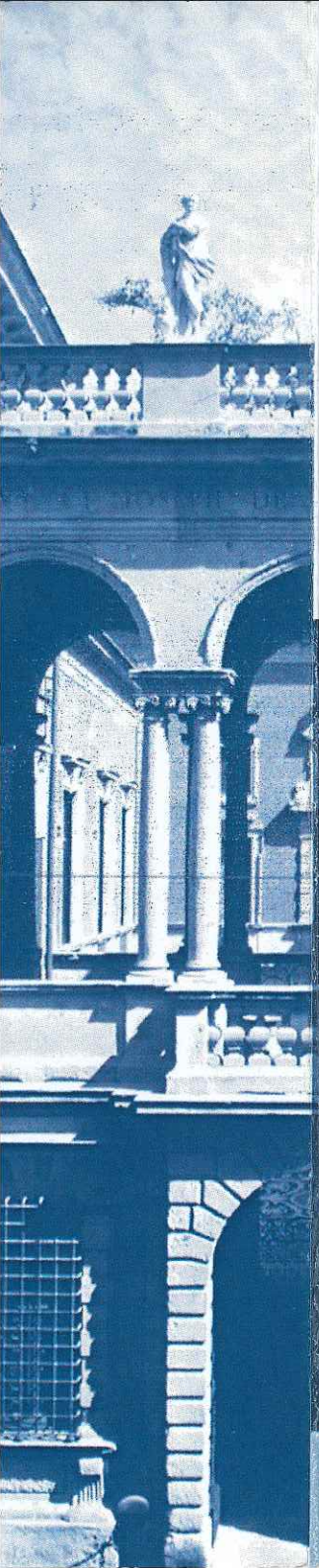

VENETO BANCA

*è lieta di invitarLa alla serata*

# Il futuro ha una storia

## Mercati, Arte, Moda e Generazioni

MUSEO BAGATTI VALSECCHI
VIA GESÙ, 5 - MILANO
LUNEDÌ 21 OTTOBRE 2013
ORE 18.30

PEUTEREY

LOMBARD ODIER

Studio Colaricco

- *Cocktail di Benvenuto*
- *Visita del Museo Bagatti Valsecchi*
- *Ritrovo nel Salone d'Onore.*
  *Interventi a confronto:*

DR. DARIO ACCETTA
*– Direttore Territoriale Veneto Banca*
"La nostra Banca"

DR.SSA HEIDI FOPPA
*– Vice President Lombard Odier*
"Dall'esperienza alla competenza"

DR. MARCO COLACICCO
*– Dottore Commercialista*
"Impresa e passaggio generazionale:
quando, come e perché"

AVV. FRANCESCA LUSINI
*- Presidente Peuterey Group S.p.a*
"Aprirsi al mondo:
un percorso verso il futuro"

*Presentazione*
*collezione Autunno/Inverno Peuterey*